

CARD *PI* PIO

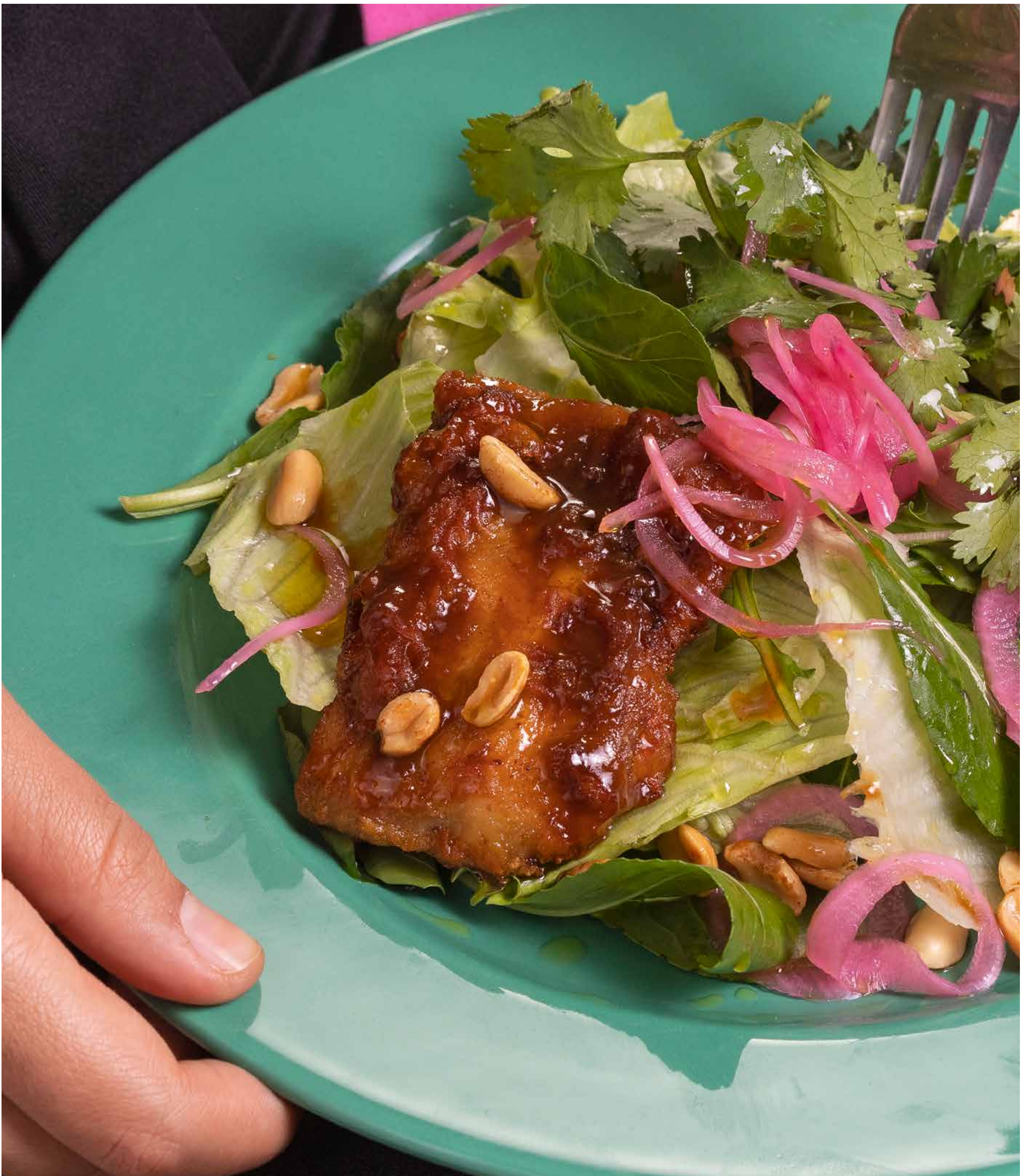

SALADAS

SALADA NOIX



R\$ 34

Salada de alface americana, rúcula, frango frito, pickles de cebola roxa, coentro e amendoim.

Topping: + frango (12,00) + abacate (8,00)
+ amendoim (4,00)

SALADA FIT



R\$ 36

Salada de folhas, burrata, purê de tomate, picles de pimenta de cheiro, sour cream, amendoim e abacate.

Topping: + abacate (8,00) + amendoim (4,00)

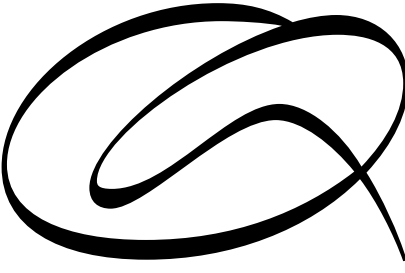
BELIS  **QUETES**

PALHA



DE RAÍZES

R\$ 14

Batata, mandioca, batata doce e mandioquinha.

Topping: + sour cream (10,00)
+ crispy de cebola (4,00)

GUACAMOLE



R\$ *24*

Pasta de abacate, cebola, tomate, suco de limão, coentro e topos.

Extras: + topos (8,00) + chilly de carne (16,00) + sour cream (10,00) + chicharrones com caramelo de pimenta baniwa (8,00)

BUN CUPIM



R\$ 13

Bun de cupim braseado, picles de pimenta de cheiro, cebolinha, maionese de wasabi e crispy de cebola.

Topping: + maionese de wasabi (4,00) + crispy de cebola (4,00) + picles de cebola roxa (4,00)

BLINDADO DE OVO



R\$ 16

Um recheado com salada de ovos,
cogumelo e pepino.

Extras: + crispy de cebola (4,00)

PRINCIPAL

HUGO LAMEN



R\$ 42

Lamen com caldo de porco, tarê de misso, barriga de porco, tomates assados, bok choy, nori e ovo cozido.

Topping: + barriga de porco (10,00) + nori (6,00) + crispy de cebola (4,00) + ovo (4,00) + amendoim (4,00) + pimenta (4,00)

SANOLIBA



R\$ 23

Sanduiche de frango empanado, sweet chilli, maionese com wasabi, pickles de cebola roxa e coentro.

Topping: + maionese wasabi (4,00) + pickles de cebola roxa (4,00) + amendoim (4,00)

LARICA

BRIGADEIRO



DE COLHER

R\$ *12*

Brigadeiro de colher e a velha e conhecida paçoca.

Topping: + paçoca (4,00)

BARRINHA



DE CHOCOLATE

R\$ 9

Barrinha de chocolate ao leite
com chocolate explosivo – 30g.

ACOMPANHAMENTO

TOTOPPOS



R\$ 0

CHI *L*LI



COM *C*ARNE

R\$ *16*

SOUR CREAM



R\$ 10

CHIC & ARRONES



R\$ 3

Chicharrones com caramelo
de pimenta Eaniwa.